

**SYMBOL / HINWEISE**

OKFF	OK Fertigmaß	A1, A2	Brandschutz (nur gültig mit aktuellem Brandschutzkonzept) nur die brennende Materialart und Besondere der aktuelle Planung
OKRF	OK Rohmaß	F30 AB	feuerhemmend, l. W. nicht brennbare Bauteile
OKFF	Oberkante Fertig Fussboden	F30 A	feuerhemmend, nicht brennbare Bauteile
OKRF	Oberkante Roh Boden	F60 AB	hochfeuerhemmend, l. W. nicht brennbare Bauteile
UKD	Unterkante Decke	F60 A	hochfeuerhemmend, nicht brennbare Bauteile
UZ	Unterzug	F90 AB	feuerbeständig, l. W. nicht brennbare Bauteile
OZ	Überzug	F90 A	feuerbeständig, nicht brennbare Bauteile
VK	Vorderkante	BA BW	Bauart Brandwand
LH	Lichte Höhe	T30	feuerhemmende Tür
BH	BH bis OKFF bis OK Rotierung	RS	rauchdicht und selbstschließend
RL	Rollen	DSS	dicht- und selbstschließend
DD	Deckendurchbruch	DS	dichtschließend
BS	Bodenschutz	F	T30-RS-Feststellanlage
WD	Wanddurchbruch	FL	F-Freilaufkantung
WS	Wandschütz	AFF	feuerbeständiger Abschluss
RO	Revisionsöffnung	NA	Notausgang
BA	Bodenablauf	[HYD]	Hydrant
DE	Dacheinlauf	[WHY]	Wandhydrant
NÜ	Notüberlauf	[CF]	Feuerlöscher
RR	Regenrohr	RWA	Rauch- und Wärmeabzug
HK	Heizkörper	RW	Rettungsweg
SEK	Sekuranten		

**Materialien**

[Symbol]	Mauerwerk (KS)
[Symbol]	Beton (bewehrt)
[Symbol]	Beton (unbewehrt)
[Symbol]	Leichtbeton
[Symbol]	Betonfertigelement
[Symbol]	Dämmung
[Symbol]	Trockenbauwand
[Symbol]	GK-Decke

Tür- / Fenster- und Brüstungshöhen beziehen sich immer auf die OK Fertig Fussboden

alle Brüstungshöhen ±0.00 ü. OKRF, wenn nicht anders angegeben!

**GÜLTIGKEIT DER PLANUNG / AUSFÜHRUNGSVORAUSSETZUNGEN**

Die Freigabe dieses Plans gilt nur in Verbindung mit den Schalplänen und den Plänen der Fachgenosse für TGA, Schall- und Wärmeschutz, sowie der geprüften Statik und den Angaben des Brandschutzkonzeptes. Unstimmigkeiten sind der Bauleitung rechtzeitig anzuzeigen.

Die örtliche Bauleitung und die ausführenden Firmen sind gehalten, die vorliegenden Bauunterlagen zu berücksichtigen und Widersprüche schriftlich anzuzeigen.

Schlitze und Durchbrüche sind von den ausführenden Firmen eigenverantwortlich zu planen und vor der Ausführung dem planierenden sowie dem bauleitenden Architekten zur Freigabe vorzulegen.

Eine Planfreigabe gilt nur in Verbindung mit der zugehörigen freigegebenen Bemusterung.

DER INHALT DER PLÄNE IST ALS GANZES, IN SEINEN TEILEN, IN KONZEPTIONELLER, KONSTRUKTIVER UND GESTALTUNGSRECHTLICHER HIN SICHT EIGENTUM DES ARCHITECTURBÜROS KOTTMAIR UND URHEBERRECHTLICH GESCHÜTZT. WEITERGABE AN DRITTE, VERVIÄLFÄLTIGUNGEN, VERÄNDERUNGEN UND VERÖFFENTLICHUNGEN NUR MIT ZUSTIMMUNG DER VERFASSER!

Nr.	Datum	Änderung	Ursache	Verfasser
1.	10.12.18	Änderungen umsetzt und beschrieben		KF
2.	13.11.18	Änderungen umsetzt und beschrieben		KF
3.	11.11.18	Änderungen umsetzt und beschrieben		KF
4.	04.10.18	Fenster-/Aussetz-Rahmen angepasst (Lüftung, 2-Fensterbreite 82 in Au für ungelippt umsetzt)		KF
5.	18.09.18	Balkenverspannung B1 gem. TGA-Planung (umsetzt)		KF
6.	16.07.18	Änderungen umsetzt und beschrieben		KF
7.	16.06.18	Treppe/Schleife (ausgenommen Th.C. St.) - Weiteres Änderungen gem. Änderungswesen und Anmerkungen		KF
8.	26.05.18	Änderungen umsetzt und beschrieben		KF
9.	26.05.18	Änderungen umsetzt und beschrieben		KF

Index: Datum / Änderung

Die Indizierung der Übersichtspläne deckt sich nicht zwangsläufig mit der Indizierung der Ausführungspläne (M. 1:50). Diese dienen hier lediglich als Differenzierung der Planstände der Übersichtspläne (M. 1:100 untereinander)!

Plancode / Dateiname: FAR1-190513-WP-AUS-\_\_ÜBS-ERD-5001\_h-EG-100

Planbezeichnung: **Übersichtsplan EG**

±0.00 = +45.00 m ü NHN

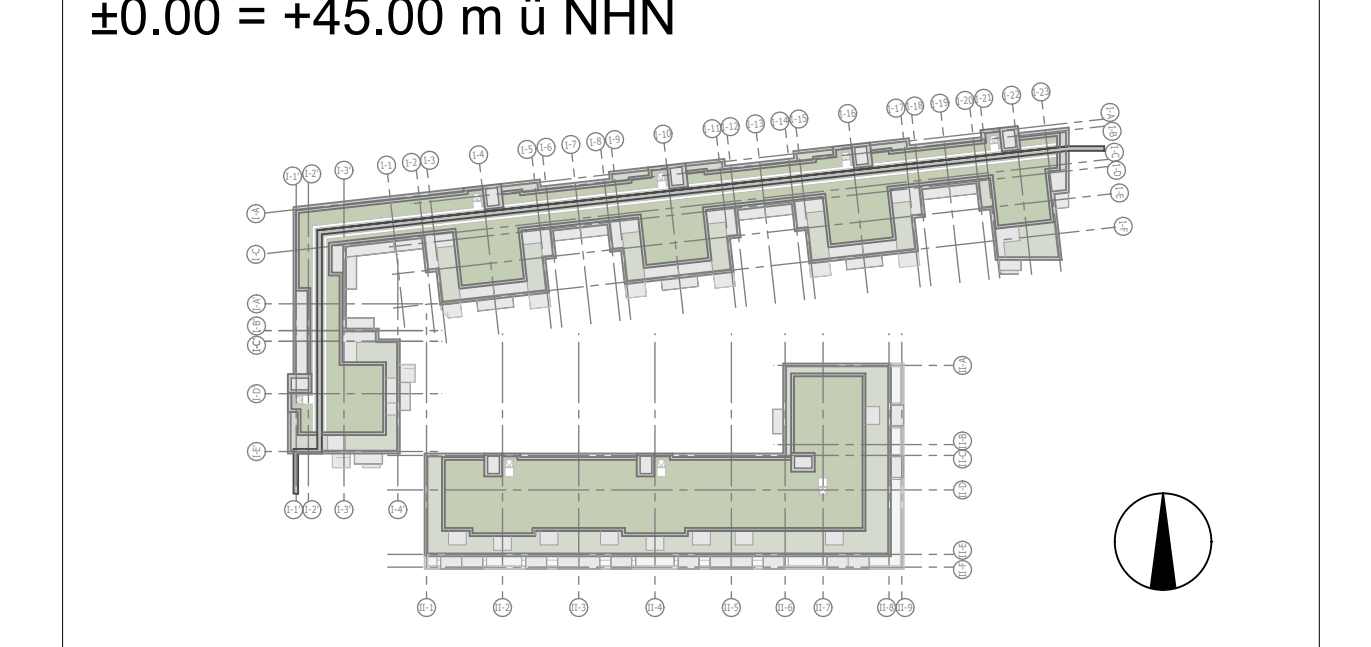

Freigabe: \_\_\_\_\_

Entwickler: **Ten Brinke** Berlin

DER BAUHERR: Ten Brinke Berlin GmbH  
Landsberger Straße 44  
10785 Berlin  
Tel. +49 30 208 286-000  
Fax +49 30 208 286-100  
Internet: www.tenbrinke.com

DER ARCHITECT: **Ten Brinke**  
Gründungsstelle Berlin GmbH  
Landsberger Straße 10-22  
40399 Bochum

Ausführungsplanung: **KOTTMAIR** Architekten  
Landsberger Weg 39  
10557 Berlin  
Tel. +49 30 61 81 20-0  
Fax +49 30 61 81 20-10  
Internet: www.kottmair.com

Projekt: **Friedenauer Höhe**  
Berlin, Tempelhofer-Schöneberg  
Miet- und Wohnkomplex

Entwurf: 2019-05-03

Projekt-Nr.: 424.1

Maststab: 1:100